



## Ferienwohnungen Mallorca San Telmo - Ref. 2235

Gemütlich eingerichtete und gepflegte Penthousewohnung mit traumhaftem Meerblick in einem kleinen Haus mit eigenem Meerzugang - sandig und flach. Hier Baden und Schnorcheln Sie direkt vor Ihrer Ferienwohnung. Sehr gut für Kinder geeignet!

### Umgebung

San Telmo oder Sant Elm - an der westlichen Spitze Mallorcas gelegen - ist ein kleiner und ruhiger Ort mit knapp 400 Einwohnern und vermittelt immer noch den Eindruck des traditionellen Fischerdorfes. Die kleine Insel Pantaleu schützt die Bucht von San Telmo und bietet somit ein angenehmes Badevergnügen am weißen ... **weitere Informationen**

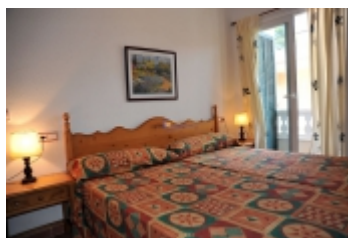

### Raumaufteilung

Personen	6
Wohnfläche	ca. 83 m <sup>2</sup>
Wohnzimmer	1
Essbereich	1
Doppelschlafzimmer	3
Küche	1
Badezimmer	1
Terrassen	1

### Ausstattung

Barbecue	<input checked="" type="checkbox"/> Kühlschrank
<input checked="" type="checkbox"/> Heizung	Geschirrspüler
Kamin	<input checked="" type="checkbox"/> Waschmaschine
<input checked="" type="checkbox"/> Klimaanlage	Wäschetrockner
Ventilator	<input checked="" type="checkbox"/> Bügelbrett
<input checked="" type="checkbox"/> Handtücher	<input checked="" type="checkbox"/> Bügeleisen
<input checked="" type="checkbox"/> Bettwäsche	Badewanne
<input checked="" type="checkbox"/> Kochmöglichkeit	<input checked="" type="checkbox"/> Dusche
<input checked="" type="checkbox"/> Backofen	<input checked="" type="checkbox"/> Fön
<input checked="" type="checkbox"/> Mikrowelle	spanisches TV
<input checked="" type="checkbox"/> Kaffeemaschine	<input checked="" type="checkbox"/> SAT-TV
<input checked="" type="checkbox"/> Wasserkocher	DVD Player
<input checked="" type="checkbox"/> Toaster	Fahrstuhl
<input checked="" type="checkbox"/> Gefrierfach	

## Sonstiges

Erste Meereslinie  
Terrasse ca. 10m<sup>2</sup>  
Traumhafter Meerblick  
Direkter Meerzugang, sandig und flach  
Ruhige Lage in einer Fußgängerzone  
Klima, Sat-TV und WLAN  
Einkaufsmöglichkeiten und Restaurants im direkten Umfeld  
Parkmöglichkeiten ca. 30 Meter entfernt (Be- und Entladen an der Wohnung möglich)  
ca. 300m bis zum Sandstrand San Telmo

## Bemerkungen

Haustiere auf Anfrage

**Unverbindliche Buchungsanfrage** ▶

## Preise

Zeitraum	erste Nacht*	jede weitere Nacht
01.11.2020 - 01.04.2021	247 Euro	104 Euro
01.04.2021 - 21.06.2021	277 Euro	134 Euro
21.06.2021 - 13.09.2021	302 Euro	159 Euro
13.09.2021 - 01.11.2021	277 Euro	134 Euro
01.11.2021 - 01.04.2022	247 Euro	104 Euro
Kaution	300 Euro **	

\* Im Mietpreis für die erste Übernachtung sind sämtliche Nebenkosten, sowie Endreinigung, Bettwäsche und Handtücher bereits enthalten. Einen Gesamtpreis für Ihren gewünschten Mietzeitraum erhalten Sie, indem Sie unseren **Preisrechner** nutzen oder uns eine unverbindliche Buchungsanfrage übermitteln. Selbstverständlich beraten wir Sie gern auch telefonisch.

\*\* Der geleistete Kautionsbetrag wird Ihnen, sofern keine Schäden verursacht wurden, am Abreisetag selbstverständlich in voller Höhe erstattet.

\*\*\* Der Preisrechner berücksichtigt keine Last-Minute- oder Aktionspreise. Die Last-Minute- und Aktionspreise gelten ausschließlich für den Übernachtungspreis in den angebotenen Zeiträumen.

