



Ferienwohnungen Mallorca El Arenal - Ref. 2469

Die große und modern ausgestattete Maisonette-Ferienwohnung für bis zu sieben Personen befindet sich in zentraler Lage im alten Teil von El Arenal etwa auf Höhe des Balneario Nr.2, nicht weit vom Yachthafen entfernt. Die Playa de Palma mit ihrem feinen Sand liegt hier praktisch vor der Haustür. Auch die ganze Vielfalt an Restaurants und Bars in El Arenal erreichen Sie bequem zu Fuß, so dass problemlos auf einen Mietwagen verzichtet werden kann.

Umgebung

El Arenal (Mallorquin: "S'Arenal") ist das Sinnbild für Massentourismus auf Mallorca und ist südöstlich von Palma am Ende der Bucht von Palma de Mallorca gelegen. Ein Teil von El Arenal gehört noch zur Gemeinde Palma, ein anderer bereits zu Lluçmajor. Ein nicht ständig wasserführender Bach, der „Torrent de Jesus“, ist die Grenze zwischen den zwei Teilen des ...

weitere Informationen

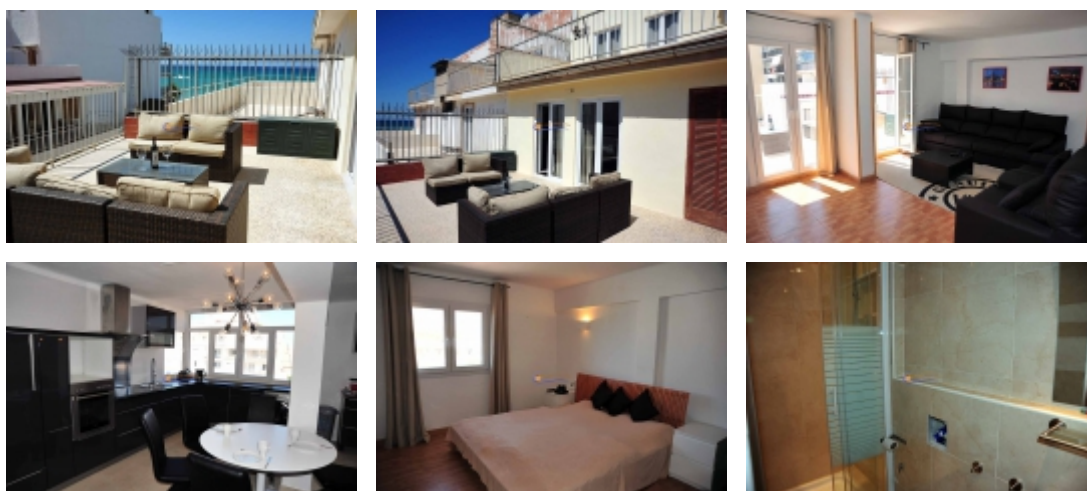

Raumaufteilung

Personen	7
Wohnfläche	ca. 174 m ²
Wohnzimmer	1
Essbereich	1
Doppelschlafzimmer	3
Einzelschlafzimmer	1
Küche	1
Badezimmer	2
Gäste-WC	1
Terrassen	2

Ausstattung

Barbecue	<input checked="" type="checkbox"/> Kühlschrank
<input checked="" type="checkbox"/> Heizung	<input checked="" type="checkbox"/> Geschirrspüler
Kamin	<input checked="" type="checkbox"/> Waschmaschine
<input checked="" type="checkbox"/> Klimaanlage	Wäschetrockner
<input checked="" type="checkbox"/> Ventilator	<input checked="" type="checkbox"/> Bügelbrett
<input checked="" type="checkbox"/> Handtücher	<input checked="" type="checkbox"/> Bügeleisen
<input checked="" type="checkbox"/> Bettwäsche	Badewanne
<input checked="" type="checkbox"/> Kochmöglichkeit	<input checked="" type="checkbox"/> Dusche
<input checked="" type="checkbox"/> Backofen	<input checked="" type="checkbox"/> Fön
<input checked="" type="checkbox"/> Mikrowelle	spanisches TV
<input checked="" type="checkbox"/> Kaffeemaschine	<input checked="" type="checkbox"/> SAT-TV
<input checked="" type="checkbox"/> Wasserkocher	DVD Player
<input checked="" type="checkbox"/> Toaster	Fahrstuhl
<input checked="" type="checkbox"/> Gefrierfach	

Sonstiges

Penthouse-Wohnung über 2 Ebenen
Seitlicher Meerblick von den 2 Terrassen
WLAN ab 01.04.18
Playa de Palma nur ca. 50m
Balneario Nr. 6 nur 1km
Kein Mietwagen erforderlich
Restaurants und Einkaufsmöglichkeiten vor der Tür

Bemerkungen

Klimaanlage im Wohnzimmer und dem oberen Flur
Mit Ref. 2388 bis 11 Pers. möglich
Haustiere nicht gestattet

Unverbindliche Buchungsanfrage ▶

Preise

Zeitraum	erste Nacht*	jede weitere Nacht
01.07.2019 - 11.09.2019	356 Euro	224 Euro
11.09.2019 - 01.11.2019	330 Euro	198 Euro
01.11.2019 - 01.04.2020	256 Euro	124 Euro
Kaution	300 Euro **	

* Im Mietpreis für die erste Übernachtung sind sämtliche Nebenkosten, sowie Endreinigung, Bettwäsche und Handtücher bereits enthalten. Einen Gesamtpreis für Ihren gewünschten Mietzeitraum erhalten Sie, indem Sie unseren **Preisrechner** nutzen oder uns eine unverbindliche Buchungsanfrage übermitteln. Selbstverständlich beraten wir Sie gern auch telefonisch.

** Der geleistete Kautionsbetrag wird Ihnen, sofern keine Schäden verursacht wurden, am Abreisetag selbstverständlich in voller Höhe erstattet.

*** Der Preisrechner berücksichtigt keine Last-Minute- oder Aktionspreise. Die Last-Minute- und Aktionspreise gelten ausschließlich für den Übernachtungspreis in den angebotenen Zeiträumen.

