



Ferienwohnungen Mallorca El Arenal - Ref. 2611

Urlaub an der traumhaften Playa de Palma! Große und neu renovierte Penthouse-Ferienwohnung für acht Personen in erster Meereslinie nahe des Yachthafens von El Arenal mit Meerblick. Dank der zentralen Lage finden Sie alle Annehmlichkeiten wie Restaurants, Bars und Einkaufsmöglichkeiten nur wenige Schritte entfernt und können auf einen Mietwagen verzichten.

Umgebung

El Arenal (Mallorquin: "S'Arenal") ist das Sinnbild für Massentourismus auf Mallorca und ist südöstlich von Palma am Ende der Bucht von Palma de Mallorca gelegen. Ein Teil von El Arenal gehört noch zur Gemeinde Palma, ein anderer bereits zu Lluçmajor. Ein nicht ständig wasserführender Bach, der „Torrent de Jesus“, ist die Grenze zwischen den zwei Teilen des ...

weitere Informationen

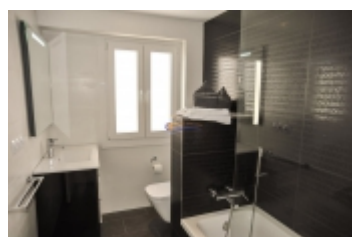
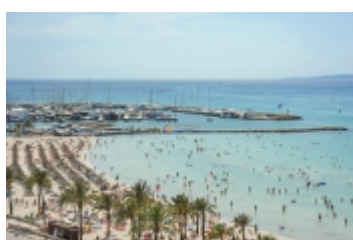

Raumaufteilung

Personen	8
Wohnfläche	ca. 106 m ²
Wohnzimmer	1
Essbereich	1
Doppelschlafzimmer	4
Küche	1
Badezimmer	3
Terrassen	1

Ausstattung

Barbecue	<input type="checkbox"/> Kühlschrank
<input checked="" type="checkbox"/> Heizung	<input checked="" type="checkbox"/> Geschirrspüler
Kamin	<input checked="" type="checkbox"/> Waschmaschine
<input checked="" type="checkbox"/> Klimaanlage	Wäschetrockner
Ventilator	<input checked="" type="checkbox"/> Bügelbrett
<input checked="" type="checkbox"/> Handtücher	<input checked="" type="checkbox"/> Bügeleisen
<input checked="" type="checkbox"/> Bettwäsche	<input checked="" type="checkbox"/> Badewanne
<input checked="" type="checkbox"/> Kochmöglichkeit	<input checked="" type="checkbox"/> Dusche
<input checked="" type="checkbox"/> Backofen	<input checked="" type="checkbox"/> Fön
<input checked="" type="checkbox"/> Mikrowelle	spanisches TV
<input checked="" type="checkbox"/> Kaffeemaschine	<input checked="" type="checkbox"/> SAT-TV
<input checked="" type="checkbox"/> Wasserkocher	DVD Player
<input checked="" type="checkbox"/> Toaster	<input checked="" type="checkbox"/> Fahrstuhl
<input checked="" type="checkbox"/> Gefrierfach	

Sonstiges

Penthouse mit Meerblick
Terrasse verglast - kann geöffnet werden
Erste Meereslinie - Playa de Palma vor der Tür
Sat-TV und WLAN
Voll klimatisiert
Kein Mietwagen erforderlich
Yachthafen ca. 300m

Bemerkungen

Haustiere nicht gestattet

Unverbindliche Buchungsanfrage ▶

Preise

Zeitraum	erste Nacht*	jede weitere Nacht
01.04.2019 - 01.07.2019	449 Euro	264 Euro
01.07.2019 - 11.09.2019	504 Euro	319 Euro
11.09.2019 - 01.11.2019	449 Euro	264 Euro
01.11.2019 - 01.04.2020	295 Euro	110 Euro
Last Minute ***		
19.06.2019 - 26.06.2019	295 Euro	110 Euro
Kaution	500 Euro **	

* Im Mietpreis für die erste Übernachtung sind sämtliche Nebenkosten, sowie Endreinigung, Bettwäsche und Handtücher bereits enthalten. Einen Gesamtpreis für Ihren gewünschten Mietzeitraum erhalten Sie, indem Sie unseren **Preisrechner** nutzen oder uns eine unverbindliche Buchungsanfrage übermitteln. Selbstverständlich beraten wir Sie gern auch telefonisch.

** Der geleistete Kautionsbetrag wird Ihnen, sofern keine Schäden verursacht wurden, am Abreisetag selbstverständlich in voller Höhe erstattet.

*** Der Preisrechner berücksichtigt keine Last-Minute- oder Aktionspreise. Die Last-Minute- und Aktionspreise gelten ausschließlich für den Übernachtungspreis in den angebotenen Zeiträumen.

